

- Quelque soit le module de GesCOF dans lequel on entre, le meilleur moyen de recherche reste la liste symbolisée par le bouton ci-dessous.

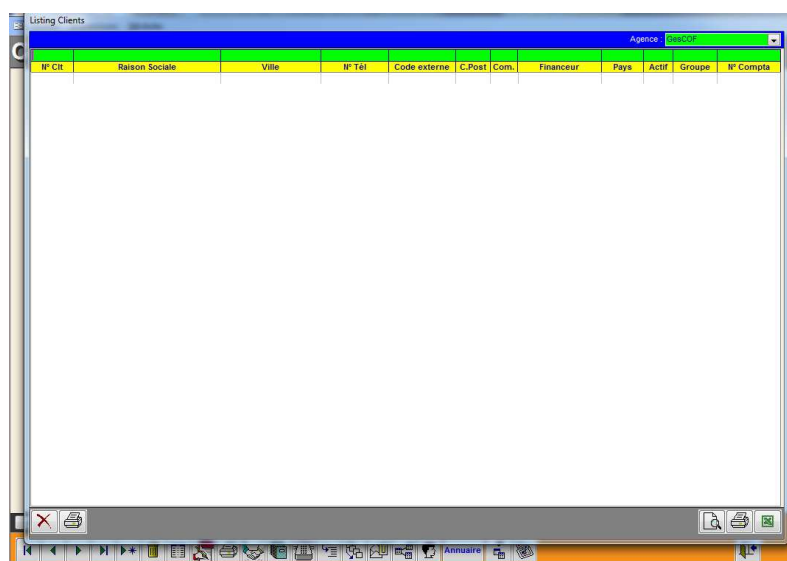

Notes :



- Certains modules comme les clients, les intervenants, les stagiaires, les prospects, les OPCA, ou les factures s'ouvrent directement en mode listing, en mode recherche.

Notes :

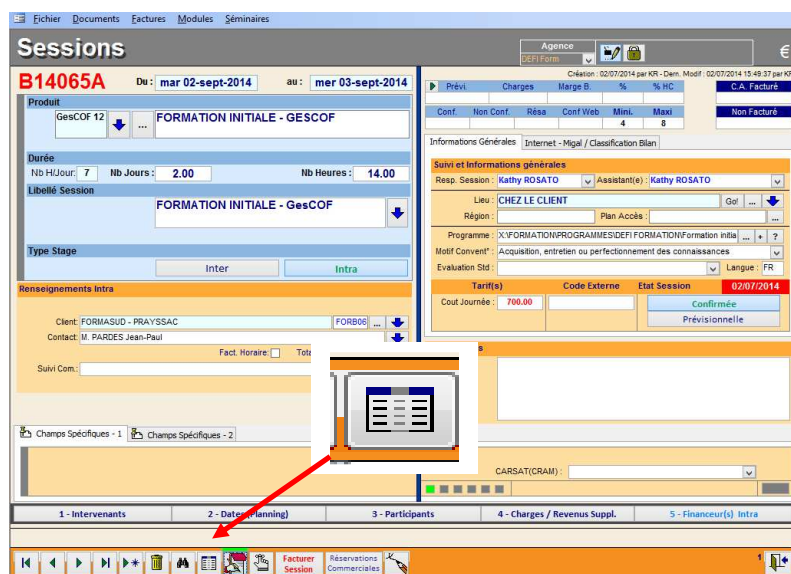

- Dans les modules sessions, commercial, et produits, l'ouverture se fait directement sur l'écran principal de saisie,
- Pour accéder au mode listing, au mode recherche, cliquer sur le bouton ci-dessous :



Notes :

Sessions

Toutes Saisies Non Saisies Annulées Hors Bilan Affichage Rapide Complet

Resp Session Assistant(e) Agence

N°	Code Pdt	Libellé Stage	Début	Fin	Intra	Etat	Nb H.	Lieu	Client Intra	Conf	NC	Res	Rest	Max
110033A	GesCOF 01	FORMATION INITIALE	03-mai-2011	04-mai-2011	INTRA	Confirmée	14.00	CHEZ LE CLIENT	PROMAT FORMATION - LI	5	0	0	3	8
110033A	GesCOF 01	FORMATION INITIALE	03-mai-2011	04-mai-2011	INTRA	Confirmée	14.00	CHEZ LE CLIENT	PROMAT FORMATION - LI	5	0	0	3	8
110046A	GesCOF 03	SUIVI COMMERCIAL	12-mai-2011	12-mai-2011	INTRA	Confirmée	7.00	CHEZ LE CLIENT	GESP - PARIS 01	5	0	0	3	8
110046A	GesCOF 01	FORMATION INITIALE	18-mai-2011	19-mai-2011	INTRA	Confirmée	14.00	DEFI Informatique Abou	CFDT NATIONALE - PARIS	4	0	0	4	8
110036A	GesCOF 02	PERFECTIONNEMENT	24-mai-2011	24-mai-2011	INTRA	Confirmée	7.00	CHEZ LE CLIENT	F.N.D.E. - PARIS 09	2	0	0	6	8
110045A	GesCOF 01	FORMATION INITIALE	24-mai-2011	25-mai-2011	INTRA	Confirmée	14.00	CHEZ LE CLIENT	ASTER FORMATIONS - No	5	0	0	3	8
110044A	GesCOF 01	FORMATION INITIALE	30-mai-2011	31-mai-2011	INTRA	Confirmée	14.00	CHEZ LE CLIENT	CFBP - PUTEAUX Cedex	2	0	0	6	8
110047A	GesCOF 02	PERFECTIONNEMENT	05-jul-2011	05-jul-2011	INTRA	Confirmée	7.00	CHEZ LE CLIENT	EFEC - PARIS 13	5	0	0	3	8

perf

Pdt Libellé Stage

F 01 FORMATION INITIALE

- Dans la zone verte de recherche, taper un mot ou une suite de caractères correspondant à la valeur que vous recherchez.
- Ici dans l'exemple pour rechercher une session intitulée perfectionnement, taper « Perf », et faire « entrer » avec la touche du clavier pour activer la recherche.

Notes :

Sessions

Toutes Saisies Non Saisies Annulées Hors Bilan Affichage Rapide Complet

Resp Session Assistant(e) Agence

N°	Code Pdt	Libellé Stage	Début	Fin	Intra	Etat	Nb H.	Lieu	Client Intra	Conf	NC	Res	Rest	Max
110047A	GesCOF 02	PERFECTIONNEMENT	05-jul-2011	05-jul-2011	INTRA	Confirmée	7.00	CHEZ LE CLIENT	EFEC - PARIS 13	5	0	0	3	8

47

N°

110047A Ges

- La liste se réduit aux seuls enregistrements qui contiennent la chaîne de caractères « Perf ».
- Si la liste est encore trop importante il est possible de cumuler les filtres, par exemple ici, filtre complémentaire sur le numéro de session, puis à nouveau « Entrer » avec la touche du clavier pour activer la recherche.

Notes :

Sessions

B14065A Du : mar 02-sept-2014 au : mer 03-sept-2014

Agence

Produit

GesCOF 12 FORMATION INITIALE - GESCOF

Durée

Nb HJours : 7 Nb Jours : 2.00 Nb Heures : 14.00

Libellé Session

FORMATION INITIALE - GesCOF

Type Stage

Inter Intra

Renseignements Intra

Client: FORMASUD - PRAYSSAC FORBOO

Contact: M. PARDES Jean-Paul

Fact. Horaire Total Financé: 1 860.00

Suivi Com.

Champs Spécifiques - 1 Champs Spécifiques - 2

1 - Intervenants 2 - Dates (Planning) 3 - Participants 4 - Charges / Revenus Suppl. 5 - Financeur(s) Intra

Facturer Session Réservations Commerciales

- Pour accéder à la lecture de la fiche recherchée, double clic dans la liste pour l'afficher en plein écran, la liste se ferme automatiquement.
- Pour effectuer une nouvelle recherche, inutile de sortir du module et de re-renter, il suffit d'afficher la liste en cliquant sur le bouton ci-dessous.



Notes :