

- Depuis l'écran d'accueil de GesCOF cliquer sur le module « Produits »

Notes :

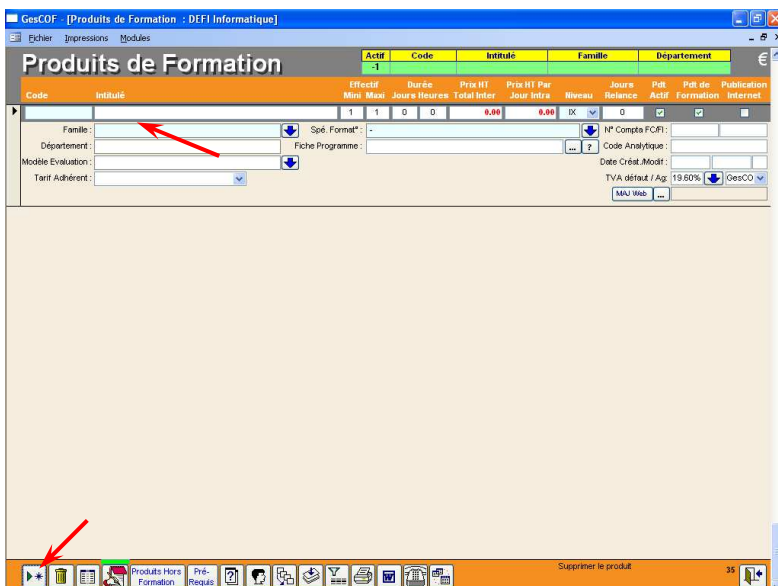

- Cliquer sur le bouton « ajouter un produit » pour afficher un écran vierge
- Saisir les informations relatives au produit de gauche à droite

Notes :

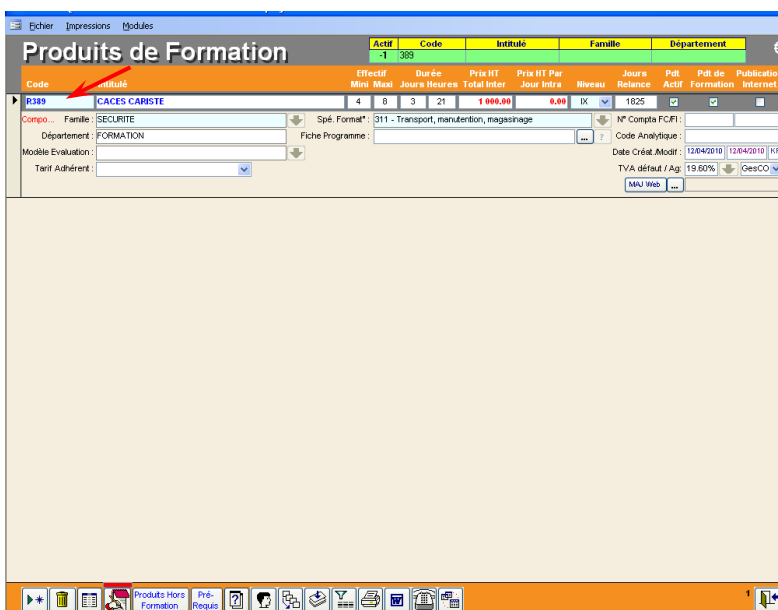

- Entrer un code produit par exemple pour un CACES Cariste « R389 », pour un CACES Engins de chantier « R372M »
- Le code doit correspondre à la recommandation, si elle a été modifiée, elle doit être suivie de la lettre « M »

Notes :

- Entrer un intitulé produit, ce libellé est celui qui est repris sur les documents (convocation, convention...)
- Il est modifiable et modulable à volonté dans les sessions ou les devis

Notes :

- L'effectif mini sur permet de calculer le seuil de rentabilité (sessions inter), entrer la valeur à partir de laquelle le stage est rentable
- L'effectif maxi permet de visualiser le nombre de places disponibles au fur et à mesure des inscriptions ou réservations, et éviter le surbooking

Notes :

- Entrer une durée en jour, GesCOF calcule automatiquement la valeur en heures
- Répondre OUI au message
- Cette durée est une référence, elle pourra être modifiée et adaptée au niveau des sessions et des devis au cas par cas

Notes :

Notes :

Notes :

- Entrer la durée de validité du CACES. La valeur doit être exprimée en jours et non en années : donc 1 an = 365 jours et ici 5 ans = 1825 jours
- Répondre OUI à la question, pour mettre à jour tous les stagiaires n'ayant pas de date de relance

Notes :

- Cliquer sur le bouton « nouveau » en bas à gauche pour afficher un nouvel enregistrement vide
- Débuter la saisie par le code de gauche à droite comme pour le premier produit

Notes :

- Chaque catégorie du R389 doit être rentrée comme un produit, avec une codification spécifique
- Pour la première catégorie taper « R389-1 », puis entrer le libellé correspondant
- Pour entrer les autres informations suivre le modèle du produit « R389 »

Notes :

- Cliquer sur le bouton « nouveau » en bas à gauche pour afficher un nouvel enregistrement vide
- Débuter la saisie par le code de gauche à droite comme pour le premier produit

Notes :

- Répéter l'opération de création pour chaque catégorie du R389 en respectant la codification des déclinaisons R389-1, R389-2, R389-3, R389-4, R389-5, R389-6
- Autre exemple pour l'engin de chantier R372M, R372M-01, R372M-02, R372M-03...R372M-10.

Notes :

- Revenir sur le produit de base « R389 » CACES CARISTE, pour le sélectionner
- Dérouler le menu « Modules » et cliquer sur « Composition produits »

Notes :

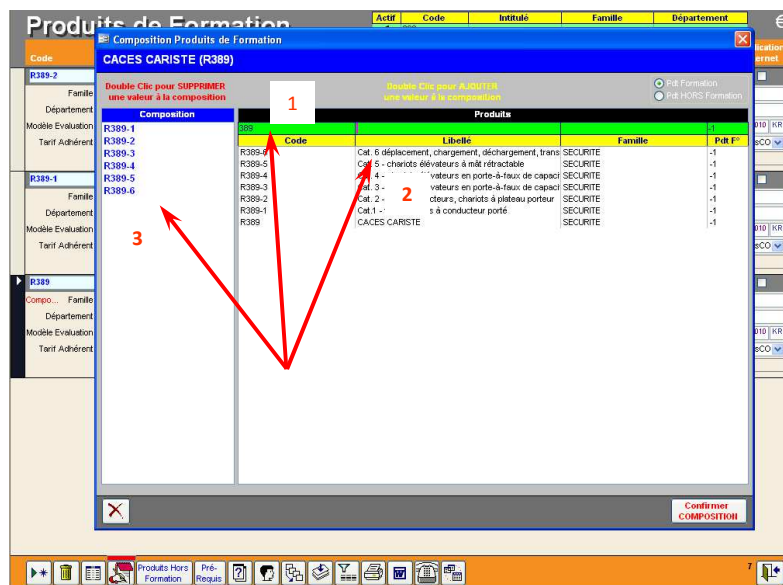

- Faire un filtre sur les produits contenant « 389 » dans le code, seul le CACES CARISTE et ses catégories s'affichent,
- Double cliquer sur toutes les catégories, -1, -2, -3...
- Chaque catégorie s'affiche dans la colonne de gauche « composition »

Notes :

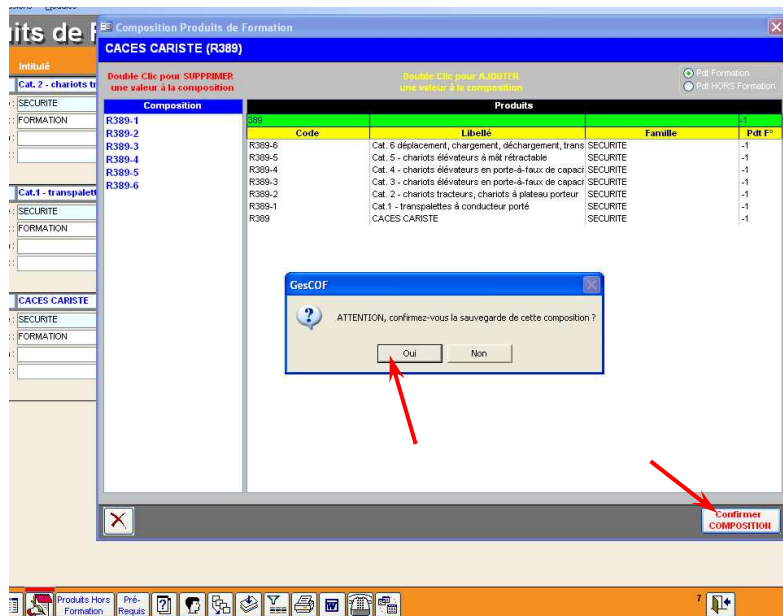

- Cliquer sur « confirmer Composition »
- Répondre OUI au message validant la composition
- L'assistant se ferme automatiquement

Notes :

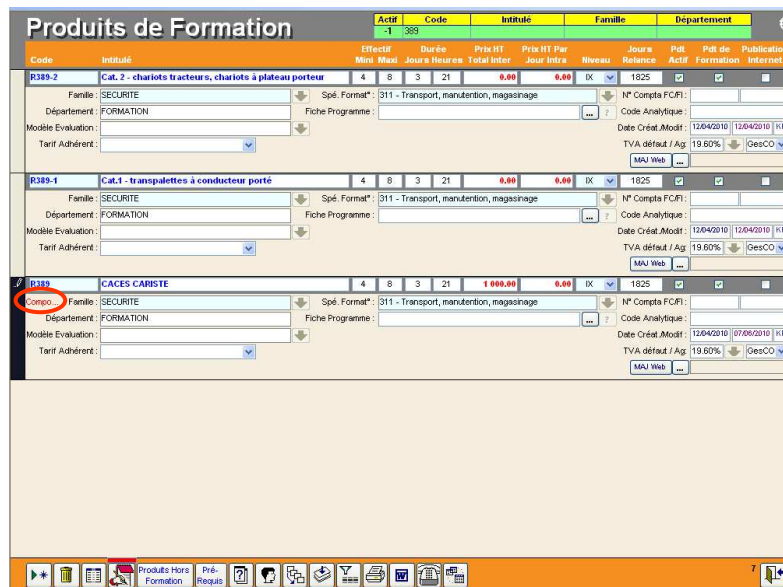

- Une mention rouge « Compo... » apparaît pour mentionner que le produit de base « R389 » CACES CARISTE est composé de 6 catégories

Notes :