

- Depuis l'écran d'accueil de GesCOF cliquer sur le module « Produits »

Notes :

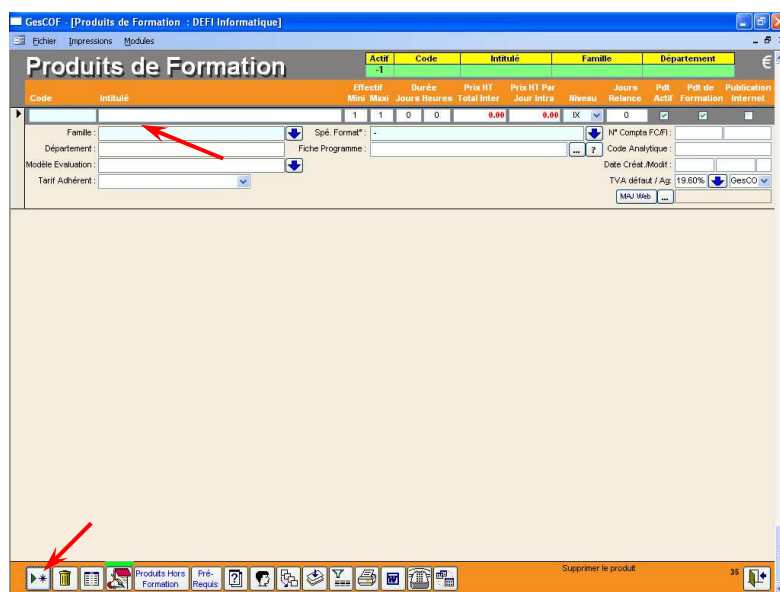

- Cliquer sur le bouton « ajouter un produit » pour afficher un écran vierge
- Saisir les informations relatives au produit de gauche à droite

Notes :

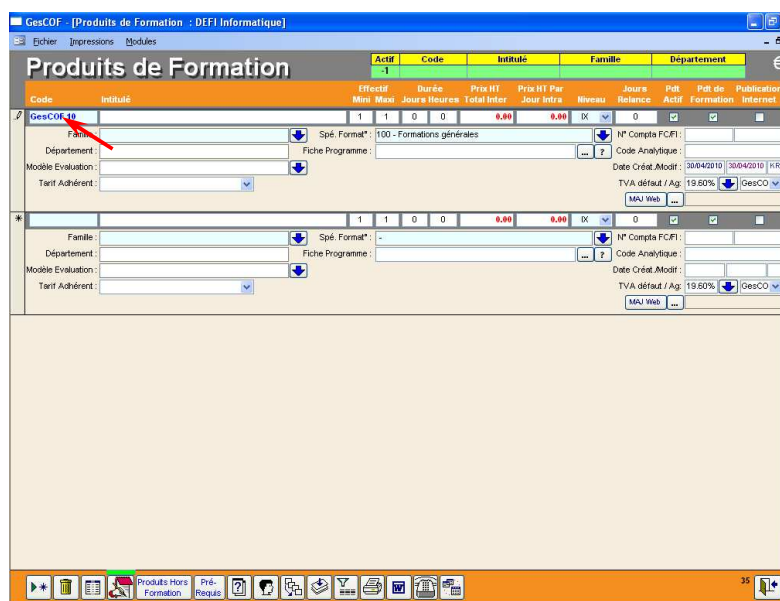

- Entrer un code produit
- Le code est unique, 1 produit = 1 code
- L'alpha numérique est accepté
- Essayer de limiter le nombre de caractères (15 maxi)

Notes :

- Entrer un intitulé produit, ce libellé est celui qui est repris sur les documents (convocation, convention...)
- Il est modifiable et modulable à volonté dans les sessions ou les devis

Notes :

- L'effectif mini sur permet de calculer le seuil de rentabilité (sessions inter), entrer la valeur à partir de laquelle le stage est rentable
- L'effectif maxi permet de visualiser le nombre de places disponibles au fur et à mesure des inscriptions ou réservations, et éviter le surbooking

Notes :

- Entrer une durée en jour, GesCOF calcule automatiquement la valeur en heures
- Répondre OUI au message pour valider le nombre d'heure
- Cette durée est une référence, elle pourra être modifiée et adaptée au niveau des sessions et des devis au cas par cas

Notes :

- Le tarif inter = tarif de la formation par stagiaire
- Le tarif intra = tarif jour
- Ce tarif est une référence, il pourra être modifié et adapté au niveau des sessions et des devis au cas par cas

Notes :

- Un clic sur la flèche bleue pour ouvrir la liste des familles
 - Double clic sur la famille souhaitée pour la sélectionner
 - La liste se ferme automatiquement, le produit est rattaché à une famille ET à un département
- Pour plus d'informations sur les départements et familles voir le chapitre « création des départements et familles »**

Notes :

- Cliquer sur la flèche bleue pour ouvrir la liste des spécialités formation
- Double clic sur la spécialité formation souhaitée pour la sélectionner
- La liste se ferme automatiquement

Notes :