

- Depuis l'écran d'accueil de GesCOF cliquer sur le module « Intervenant »

Notes :

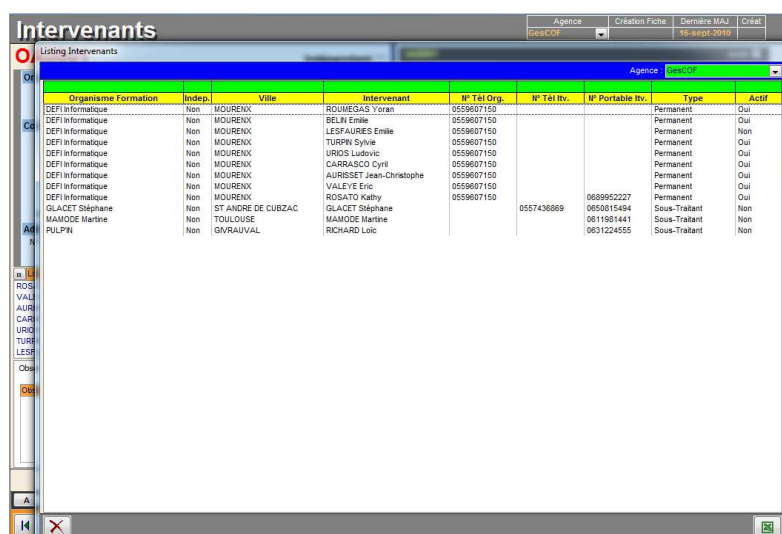

- Le module des Intervenant s'ouvre directement en mode recherche et affiche la liste des intervenants déjà existants.

Notes :

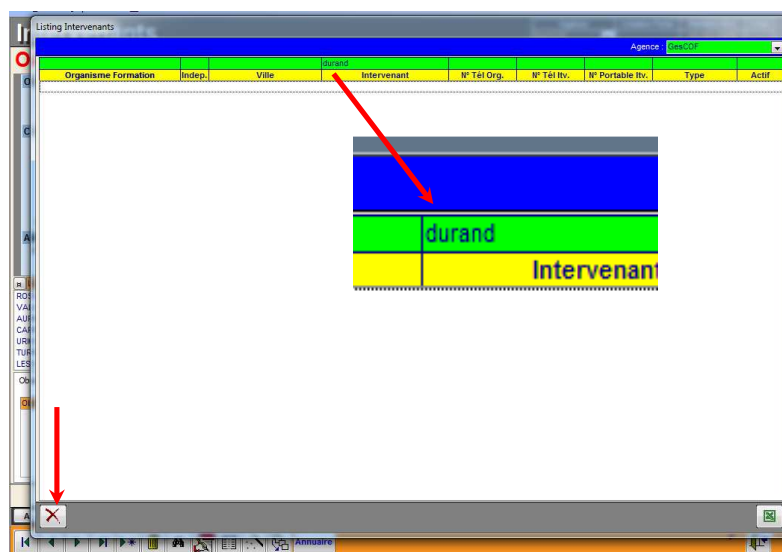

- Toujours rechercher si l'intervenant n'existe pas déjà pour ne pas créer un doublon.
- Taper dans le bandeau vert de la zone de recherche le nom de l'intervenant et faire entrer avec le clavier pour activer la recherche.
- Si rien ne s'affiche c'est qu'il n'existe pas, fermer la liste par la croix rouge en bas à gauche.

Notes :

- Cliquer sur le bouton nouveau, pour ajouter un nouvel organisme,
- Une page blanche s'affiche.

Notes :

- Sur la partie gauche de l'écran taper le nom du formateur,
- Cocher la case « Indépendant »,
- Toute une partie de l'écran se masque.

Notes :

- Poursuivre la saisie des coordonnées sur l'écran de gauche, elles se saisissent automatiquement sur la partie droite de l'écran,
- Saisie à nouveau sur la partie droite de l'écran les nom et prénom du formateur,
- Terminer la saisie en quittant l'écran par la porte en bas à droite.

Notes :